

1864

1864

SENATO DEL REGNO

VERIFICAZIONE DEI TITOLI DEI NUOVI SENATORI

Cognome e nome del Senatore Rasponi Carlo
 Data del R. Decreto di nomina 6 Ottobre 1919
 Categoria nel R. Decreto riferita 3^a 21^{ma}
 Luogo e data di nascita Ravenna il 24 aprile 1858
 Titoli gentilizi e cavallereschi, Professione, ecc. Conte - Comm. * - Comm. *

Documenti presentati:

- 1) Certificato della Camera dei Deputati
- 2) Documenti riguardanti il corso

ASSSR
Archivio storico del Senato della Repubblica

Data dell'adunanza nella quale furono esaminati i titoli presentati e risoluzioni adottate

Nome del relatore Colonna F.
 Data della relazione e numero dello stampato 8 Dicembre 1919 (Doc. XXXIV)
 Data dell'ammissione 9 Dicembre 1919 Data del giuramento 10 Dicembre 1919
 Data della trasmissione al nuovo Senatore del R. Decreto di nomina a Senatore 10 Dicembre 1919

Annotazioni:

Morto a Roma il 20 agosto 1920

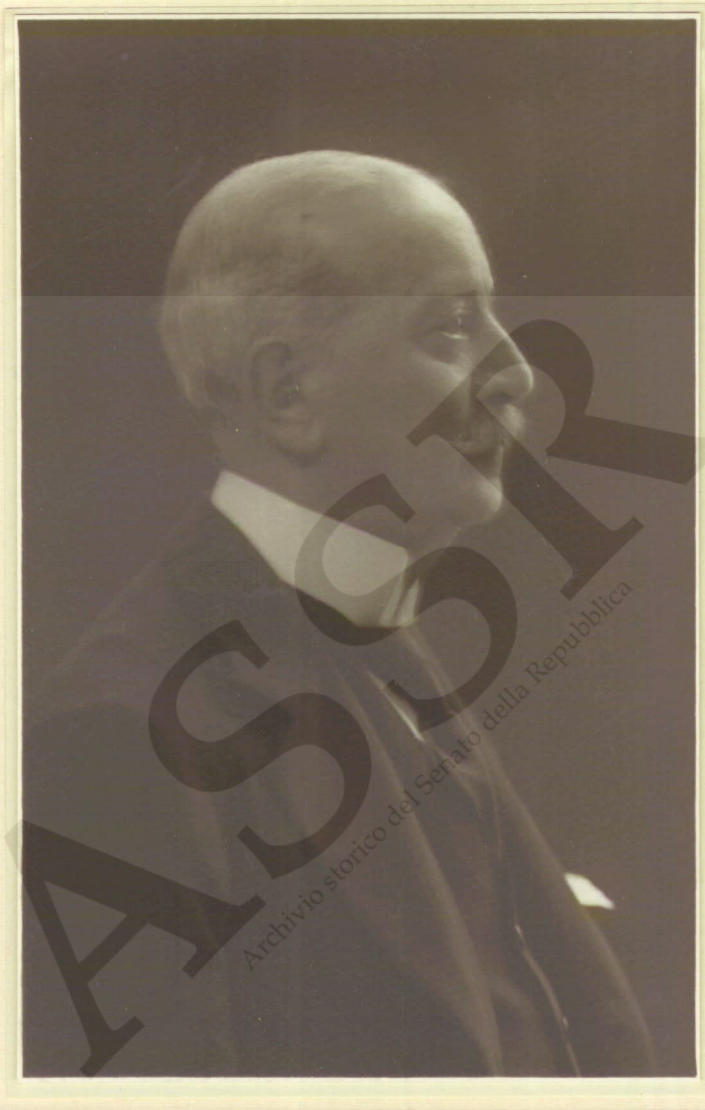

Carlo Carponi

CAV. TEMPESTINI
MONTECATINI

1690

1690

2

1836

Rasponi

conte Carlo

ASSR
Archivio Storico del Senato della Repubblica

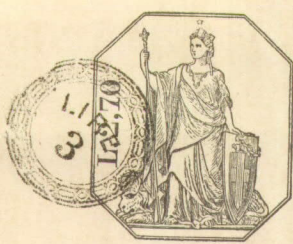

Gov. di RAVENNA

Agenzia

Imposte Dirette
Ravenna

A^o 184
Diritti L. 7.40
Addiz. " 0.60

L. 8.00

L'Agente Superiore sottoriscritto certifica che
alla partita 4605 del catasto urbano per
il reddito di L. 1008.75 e alla mutazione
1901 del catasto rustico per l'estimo di g.
96.825,88 del comune di Ravenna, e alla
mutazione 640 del catasto rustico del comu-
ne di Cervia per l'estimo di g. 147.87 foglia
interdata la ditta: Rasponi C^o Carlo
fu Cesare.

Roll. 1089 cont. L. 1.-

A. Ricini
Pa



I: Detta proprietà rustica in comune
di Ravenna e cioè per l'estimo di g. 96.825,88
venne iscritta al Ruolo Principale dell'anno
1916 all'articolo 2630 per L. 10.137,90 d'impo-
sta erariale; nel R. P.^o 1917 con L. 11.910,98
all'articolo 2669; nel R. P.^o 1918 all'articolo
2628 con L. 19.011,75 d'imposta erariale

II: La proprietà urbana in comune di Ra-
venna e cioè per il reddito di L. 1008.75 ven-
ne iscritta nel Ruolo Principale Fabbrica-
ti dell'anno 1916 all'articolo 2916 con L. 163,
92 centesimi d'imposta erariale; nel R. P.^o
1917 all'articolo 2974 con L. 189.41 d'imposta
erariale e nel R. P.^o 1918 all'articolo 2990

con L. 242.10 d'importo variabile.

III: La proprietà rustica in Comune di
Berora avente l'estimo di C. 147.27 venne
iscritta al Ruolo P.^e 1916 all'art.
893 con L. 15.63 d'importo variabile; nel
RP.^e 1917 all'art. 895 con L. 18.45 d'impo
rta variabile; nel RP.^e 1918 all'art. 863
con L. 29.31 d'importo variabile.

L'Adunte Superiore certifica inoltre che
il Signor Rasponi Conte Carlo fu Cesa
re figura pure intestato assieme al fra
tello Luciano alla numerazione 5462 del
catasto rustico per l'estimo di C. 1950
ed alla partita 1902 del catasto urbano
col reddito di L. 42.60 del Comune di Ra
venna.

I: Detta proprietà urbana fu iscritta
nel Ruolo P.^e 1916 all'articolo 2631 con
L. 6.92 d'importo variabile; nel RP.^e 1917
all'art. 2670 con L. 7.77 d'importo varia
bile; nel RP.^e 1918 all'art. 2625 con L.
10.22 d'importo variabile.

II: La proprietà rustica fu iscritta
nel RP.^e 1916 all'art. 2915 con L. 204.16
al RP.^e 1916 all'art. 2973 con L. 239.87;

nel R. P.^e 1918 con L. 383.46 d'imposta
erariale.

Al foglio 1203 del Registro di R.
M. figura la ditta Rasponi C.^a Car-
lo e Luciano fu Cesare per un reddito
di L. 112.33 in categoria A Tenente
Sall'interesse del 5% sul reddito netto di
L. 2246.60 verso Contradini Giovanni Sifen-
dente da atto Buranti del 31 agosto 1908
(dal capitale n. 12) che fu iscritto nel R.
P.^e 1916 all'art. 1225 con L. 21.35; nel
R. P.^e 1917 all'art. 1183 con L. 24.69; nel
R. P.^e 1918 all'art. 1155 con L. 24.98 d'impo-
sta erariale.

Si ritorna a richiesta del Signor Franchi
Cav. Giuseppe.

Ravenna 27 ottobre 1919

L'Agente Superiore

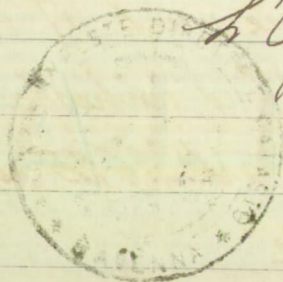

[Signature]

SENATO DEL REGNO (N. XXXIV)
documenti

RELAZIONE

DELLA

COMMISSIONE PER LA VERIFICA DEI TITOLI DEI NUOVI SENATORI

SOPRA LA NOMINA

del Signor Rasponi conte Carlo

SIGNORI SENATORI. — Con Regio decreto del 6 ottobre 1919 fu nominato senatore del Regno, per le categorie 3^a e 21^a dello Statuto, l'onorevole conte Carlo Rasponi, che fu deputato al Parlamento per oltre sei anni nelle Legislature XXII e XXIII.

La vostra Commissione, avendo riconosciuto validi i titoli, e perfetti tutti gli altri requisiti prescritti, ne propone, a voti unanimi, la convalidazione.

Addi 8 dicembre 1919.

FABRIZIO COLONNA, *relatore.*

CONVALIDAZIONE DEI TITOLI A SENATORE

del Signor **Rasponi Carlo**

| | | |
|------------------------------------|-------|----|
| <i>Senatori votanti</i> . . . | _____ | 78 |
| <i>Maggioranza</i> | _____ | 40 |
| <i>Senatori favorevoli</i> _____ | | 73 |
| <i>Senatori contrari</i> . _____ | | 5 |
| <i>Senatori astenuti</i> . . _____ | | |

Il Senato _____

[Handwritten signature]

8 /

Onorevole

Senatore Conte Carlo Raspori





9

Senatore Rasponi

Ricevo dalla Segreteria del Senato il
piego n. 910/2653 contenente copia del decreto
Reale di nomina a Senatore; copia del Regola-
mento del Senato e dell'elenco alfabetico dei
Senatori, nonchè le bollette dell'Esattoria
di Ravenna per gli anni 1916, 1917 e 1918.

Roma, addì 10 dicembre 1919

IL SENATORE

Carlo Rasponi